Nimm uns mit, Kapitän auf die Reise

aus

Kaptn Bay-Bay

Worte:
Fritz Grasshoff
und Norbert Schultze

Musik: Norbert Schultze

Tempoton · Verlag Hans Sikorski · Hamburg

WELTMUSIK

Nimm uns mit, Kapitän, auf die Reise

Text: Fritz Grasshoff und Norbert Schultze

Musik: Norbert Schultze

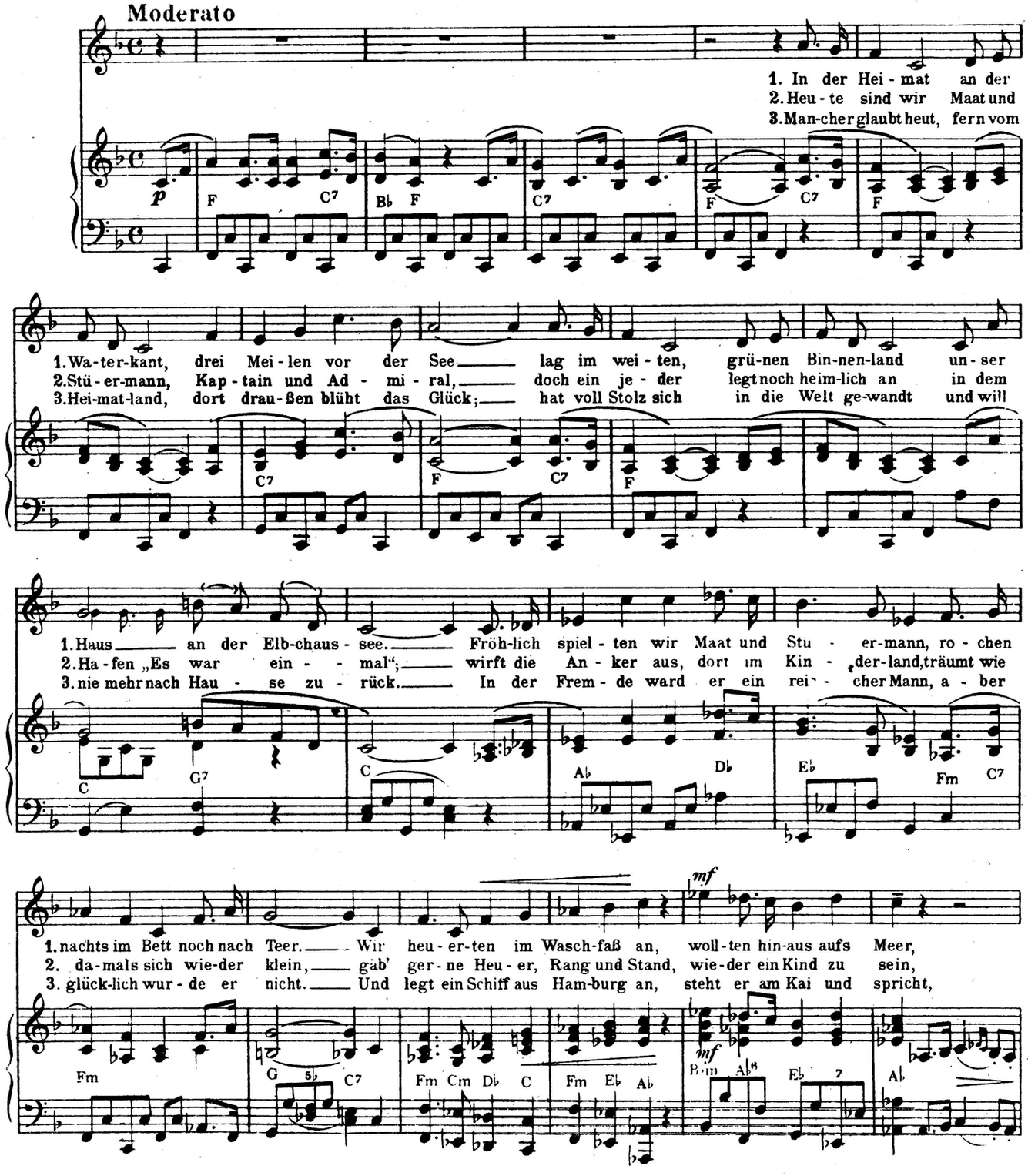

Copyright 1950 by Tempoton-Verlag, Hans Sikorski, Hamburg
Für Österreich: WELTMUSIK Edition International, Wien I., Seilergasse 12

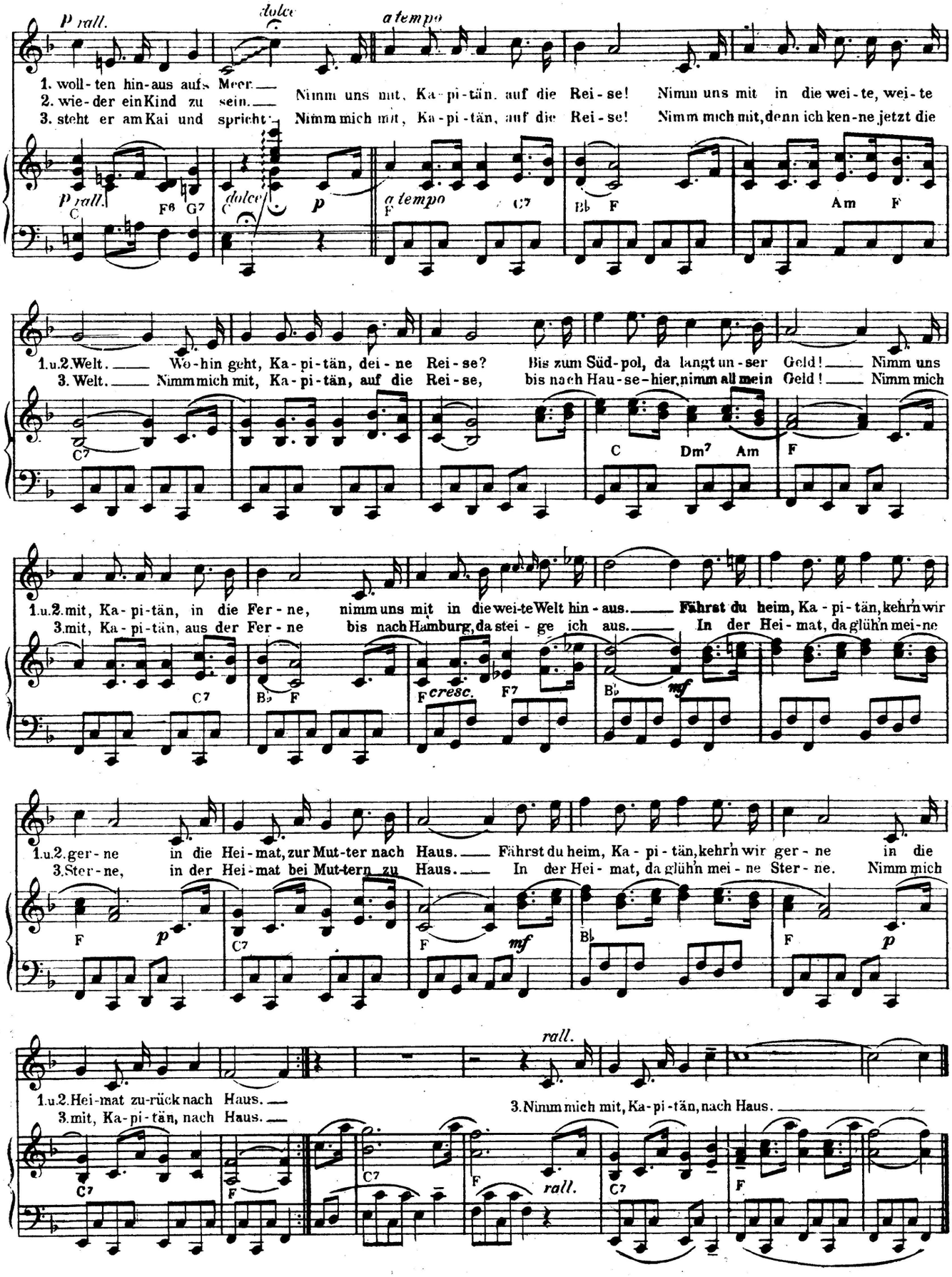
p rall.
dolce
a tempo
1. woll-ten hin-aus aufs Meer.
2. wie-der ein Kind zu sein.
3. steht er am Kai und spricht:
Nimm uns mit, Ka-pi-tän, auf die Rei-se! Nimm uns mit in die wei-te, wei-te
Nimm mich mit, Ka-pi-tän, auf die Rei-se! Nimm mich mit, denn ich ken-ne jetzt die
C F6 G7
F C7 F
Bb F Am F
1.u.2.Welt. Wo-hin geht, Ka-pi-tän, dei-ne Rei-se? Bis zum Süd-pol, da langt un-ser Geld! Nimm uns
3. Welt. Nimm mich mit, Ka-pi-tän, auf die Rei-se, bis nach Hau-se-hier, nimm all mein Geld! Nimm mich
C7
C Dm7 Am F
1.u.2.mit, Ka-pi-tän, in die Fer-ne, nimm uns mit in die wei-te Welt hin-aus. Fährst du heim, Ka-pi-tän, kehr'n wir
3.mit, Ka-pi-tän, aus der Fer-ne bis nach Hamburg, da stei-ge ich aus. In der Hei-mat, da glüh'n mei-ne
C7 Bb F F cresc. F7 Bb mf
1.u.2.ger-ne in die Hei-mat, zur Mut-ter nach Haus. Fährst du heim, Ka-pi-tän, kehr'n wir ger-ne in die
3.Ster-ne, in der Hei-mat bei Mut-tern zu Haus. In der Hei-mat, da glüh'n mei-ne Ster-ne. Nimm mich
F p C7 F mf Bb F p
rall.
1.u.2.Hei-mat zu-rück nach Haus.
3.mit, Ka-pi-tän, nach Haus.
3.Nimm mich mit, Ka-pi-tän, nach Haus.
C7 F C7 F rall. C7 F

WELTMUSIK 1952

Lieserl, komm her, Ländler ..... *Karl Föderl*
Der Reigen, aus dem gleichn. Tonfilm ..... *Oscar Straus*
Fern von der Heimat (Far away places), Waltz *Whitney-Kramer*
Groschen-Polka ..... *Hans Georg Schütz*
Möwe, du fliegst in die Heimat, Langs. Walzer *Gerhard Winkler*
Wenn die alten Bäume leise rauschen, Lied *Leonhard Whitcup*
Der Trommler, Marschfox ..... *Frank Adam*
Damals, Slowfox ..... *Fred Kraus*
Am Lagerfeuer (Meine Peitsche liegt in Texas) *Bill Buysmann*
Wie kommt der Herr ins Damenbad, Foxtrot *Theo Ferstl*
Grüß' mir die Heimat, Lied und Tango .... *Lotar Olias*
La petite Valse (Der kleine Walzer) ..... *Joe Heyne*
Melancholie, Melodie-Fox ..... *Al Romans*
Am Strande von Riccione, Slowfox ..... *Hans Rahner*
Komm und tanz mit mir, schöne Wienerin, Fox *Karl Grell*
Mambo Jambo ..... *Perez Prado*
Du verlangst von mir viel zuviel, Walzer.. *Hans Lang*
Warum hast du mich geküßt, Slowfox ..... *Hans Zeisner*
Teufels-Boogie, Klaviersolo ..... *Heinz Sandauer*
Mona Lisa, Foxtrot ..... *Jay Livingston*
Liebe baut eine neue Welt, Beguine ..... *Josef Kunerth*
Geht zum Dirndl der Bua, Jodl-Fox..... *Ernst Track*
Käthchen-Polka ..... *Josef Fanta*
Glocken der Liebe, Slowfox ..... *Johnny Hess*
Die weiße Hochzeitskutsche, Foxtrott ..... *M. Fontenoy*
Das muntere Rehlein ..... *Karl Berbuer*
Anna-Maria ..... *Hans Rahner*
Bei mir zu Haus, Slowfox..... *Heinz Mihm*
Kinder, ist das Leben schön, Polka-Fox .... *Krüger-Hanschmann*
Mit den Augen der Liebe, Tango..... *Karl Bazant*
Doch mein Schiff nahm Kurs auf Yokohama. *Karl Bazant*
Frauenherz, Langsamer Walzer..... *Theo Ferstl*
Zweites Thema ..... *Anton Karas*
Schöne Ninon (Eterno ritornello) Slow..... *Bruno Bidoli*
Heute Nacht im Tanzcafé, Swing ..... *Karl Hochstetter*
Königin einer Nacht, Ilse-Werner-Film..... *Will Meisel*
Der Rosenkranz, Lied und Langs. Walzer... *Kubanek-Nevin*
In dem kleinen Albergo am Lido, Walzerlied *Hans Rahner*
Bei Bruck an der Mur, Ländler..... *Karl Föderl*
Die Sterne von Toscana, Tango ..... *Theo Ferstl*
Schani, Foxtrot ..... *Oskar Kowarna*
Tennessee Waltz ..... *Stewart-King*
If (Wenn die Liebe nicht wär), Langs. Walzer *Tolchard Evans*
How high the moon, Slowfox ..... *J. Laura*
Chattanoogie shoe shine boy, Foxtrot ..... *Stone-Stapp*
Sag, wo wohnt das Glück (Mes jeunes années) *Charles Trenet*
Unter dem Himmel von Paris, Film..... *Wiéner-Giraud*
Cowboy Joe aus Idaho, Foxtrot ..... *Hans Zeisner*
Taxi-Kitty, Film mit Hannelore Schroth .... *Franz Grothe*
Ich weiß es nicht, Polka..... *Karl Loubé*
Wir wandern, aus „Das Haus in Montevideo" *Franz Grothe*
Ich hab nach dir so viel Heimweh, Langs. Walzer *Rotter-Gaze*
Eisbär-Song, Foxtrot ..... *A. Rolf Ander*
Höllische Liebe, Tonfilm, 2 Hefte..... *Hanns Elin*
Wenn die Balalaika klingt, Foxtrot..... *Heino Gaze*
Ich schenk mein Herz, aus „Die Dubarry".. *Millöcker-Mackeben*
In den Augen einer Wienerin, Wienerlied.. *Ulbert-Halletz*
In einer Bar in San Franzisko, Tango-Bolero. *Carl Niessen*
Auf der Alm in Tirol (Mockin' bird hill), Waltz *V. Horoton*
Mandolinen-Ballade (Ciribiribin), Foxtrot... *Al Hoffmann*
Anette, aus dem Film „Der Teufel führt Regie" *Friedrich Meyer*
Jean Pierre, Lied und Tango ..... *Artur Beul*
Der Herr Skilehrer, Marschfox..... *Fred Rauch*
In Frauenaugensternen, langsamer Fox..... *Theo Ferstl*
Herzibinkerl, Lied und Foxtrot ..... *Albert Bachrich*
Kleines Espresso-Büfett, Lied und Tango... *Karl Bazant*
Geht ein Seemann an Land ..... *Hans Rahner*

Scheint der Mond auf Hernals, Tango ..... *Albert Bachrich*
Wie kann man nur so schüchtern sein, Foxtrot *Hans Carste*
Uns wolln s' den Steffel stehln, Wienerlied *Karl Föderl*
Die alte Weide, Langsamer Walzer ..... *Frank Subert*
Wann i nimmer singen kann, Wienerlied .. *Alex. Steinbrecher*
Komm doch, schöne Liebesnacht, Tango.... *Joseph G. Bayer*
Das Kircherl in Grinzing, Wienerlied ..... *Hans Stilp*
Lachtauben-Polka ..... *Hans Georg Schütz*
Vorausgesetzt ..., Swing ..... *Karl Bazant*
Adios Pampa mia, Tango-Serenade ..... *F. Canaro*
Das gibt es nur in Texas, aus dem gleichn. Film *Don Swander*
Barspieler, du, langsamer Foxtrot..... *Franz Fischer*
Du bist der Pfennig zu meinem Glück, Foxtrot *R. M. Siegel*
Sensation in San Remo, Marika-Rökk-Film . *Theo Nordhaus*
Du läßt mich allein, Slowfox ..... *Reinhold Fischer*
Sag es mir ganz leise, Walzerlied ..... *Anton Profes*
Der Schleier fiel von meinen Augen, Slow. *Joseph Kosma*
Ich bin ein Seemann, Walzerlied ..... *Erwin Halletz*
Die Liebe kommt schnell wie ein Auto, Foxtrot *Karl Bazant*
Madame, Foxtrot..... *Theo Ferstl*
Was braucht der Skifahrer no, Skilied ..... *Otto Sirl*
Armer Gondoliere, Tango ..... *Juan Llossas*
Geh'n sie weg, Foxtrot..... *Heino Gaze*
Frühling auf dem Eis, Farbfilm, in 2 Heften *Dostal-Elin*
Ibrahim, Raspa ..... *Fred Clement*
Das ist der Anfang vom Ende, langs. Foxtrot *Jimmy Berg*
In meinen Augen bist du die schönste Frau. *Hans Zeisner*
Helene, Tango..... *Theo Ferstl*
Ich, Du, Er, Sie, Es, Foxtrot ..... *Krüger-Hanschmann*
Wo die Nordseewellen, Friesenlied..... *S. Krannig*
Süße, kleine Monika, Tango..... *Ludwig Schmidseder*
Near you (Nur Du), Foxtrot..... *Francis Graig*
Das rote Licht an Backbord, Tango ..... *Heinz Woezel*
Stupsnaserl ..... *Heinz Neubrand*
Kein Tag soll vergehen, Langsamer Walzer *Hans Zeisner*
In Heiligenstadt gibt's keine Heiligen, Lied. *Fred Ulbert*
Holdrioh liebes Echo, Echo-Waltz..... *B. de Weille*
Ein Marienbildl, Lied im Volkston..... *Sepp Fellner*
Kleines Mauerblümchen, Tango..... *Gerhard Bronner*
Mucho, Mucho, Mucho (Magic is the moonlight),
aus dem Film „Die badende Venus"..... *Maria Grever*
Laß uns träumen am Lago Maggiore, Tango. *B. de Weille*
Ich hab dich lieb (Bewitched), Foxtrot..... *Richard Rodgers*
Schönste Rose der Welt (Rose rose I love you) *E. Flat*
Wenn die Geigen leise erklingen, Waltz... *Quirin Amper*
Blas mal auf dem Kamm, Polka ..... *Hollander-Feahy*
An die Wetti, an die Jetti, Swing-Fox..... *Hermann Leopoldi*
Carol-Thema..... *Anton Karas*
Braucht dein Herz keinen Freund? Waltz .. *Fred Schelling*
Sam's Song (Die dumme Liebe), Foxtrot ... *Lew Quadling*
O Mama mia, Polka italiano ..... *Josef Fiedler*
O du Süße (Marie Blanche), Foxtrot ..... *Hardt-Jaffe*
In dem Dock am alten Hafen ..... *Hans Rahner*
Wir gehen nach Paris (Nous irons à Paris), Film *Paul Misraki*
Eine Polka voller Schwung ..... *Karl Föderl*
Sagt der Sohn dem Vater, Swing ..... *Fred Schelling*
Herrenradl — Damenradl..... *Josef Fiedler*
Café Mozart, Waltz, aus „Der dritte Mann" *Anton Karas*
Harmonika-Jim, Tango ..... *Franz Fischer*
Erzherzog Johanns große Liebe, Tonfilm ... *W. Schmidt-Gentner*
Ein Caballero vom Rio Grande, Rumba .... *Erwin Halletz*
Du gehörst zu mir, Slowfox ..... *Herta Baurose*
Ein Paradies im Ozean, Hawaien-Slow ..... *Karl Bazant*
Colorado Bill, Foxtrot..... *Kurt Svab*
Schnell wie der Wind (Der Cowboy-Postillon) *Carl Niessen*
Rendezvous in Paris, Tango ..... *Theo Ferstl*
Bye-bye, Shanghai, Foxtrot ..... *Karl Bazant*

WELTMUSIK EDITION INTERNATIONAL / WIEN, I., SEILERGASSE 12